

Flygt Totaalgemaal

Standaard rioolgemaal voor probleemloze afvalwaterverwerking

POMP  DIRECT

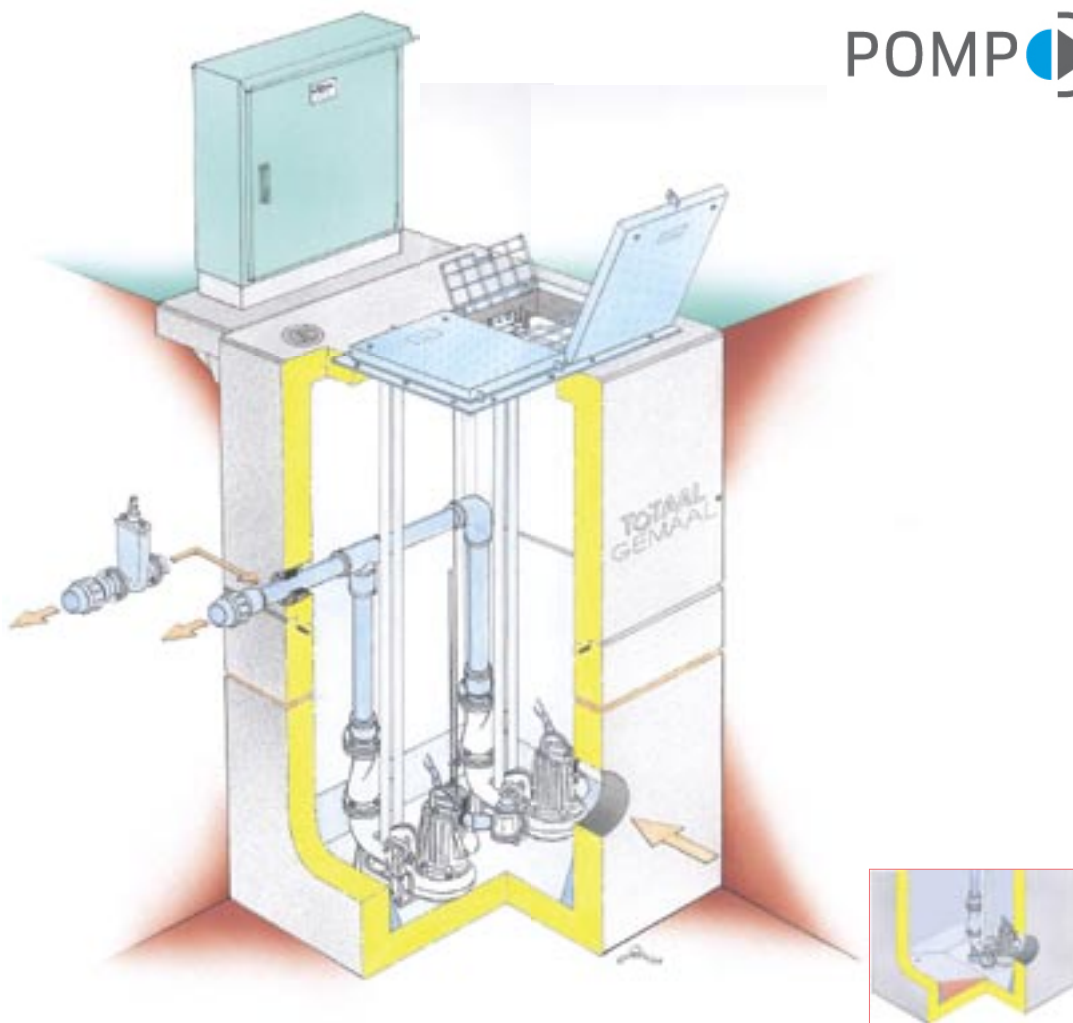

Totaalgemaal: betrouwbaar en betaalbaar

Het Flygt Totaalgemaal is een rioolgemaal dat is opgebouwd uit standaardcomponenten. En daar is het aan te danken dat u het Totaalgemaal zeer snel geleverd en geïnstalleerd kunt krijgen, tegen een prijs die opvallend laag is.

Standaard wil trouwens niet zeggen star: binnen het standaardconcept zijn verschillende varianten en opties verkrijgbaar.

Het Totaalgemaal is er in enkel- of dubbelpomps uitvoeringen, met de keuze uit de pomptypen DP 3068, NP 3085, NP 3102 en CP 3127.

De enkel- en dubbelpompsgemalen worden uitgevoerd met een identieke put. Het is dus zeer eenvoudig om in het eenpompsgemaal een tweede pomp bij te plaatsen en de capaciteit van de installatie te verhogen.

Of u kiest direct voor de aanschaf van een dub-



De pomptypen: DP 3068, NP 3085, NP 3102 en NP 3127.

belpompsgemaal. U kunt dan één pomp als reservepomp laten functioneren, wat betekent dat het gemaal nooit hoeft stil te liggen, ook niet bij onderhoud.

De put van het éénpompsgemaal heeft een extra stroomprofiel, dat uitneembaar is. Rubberaf-

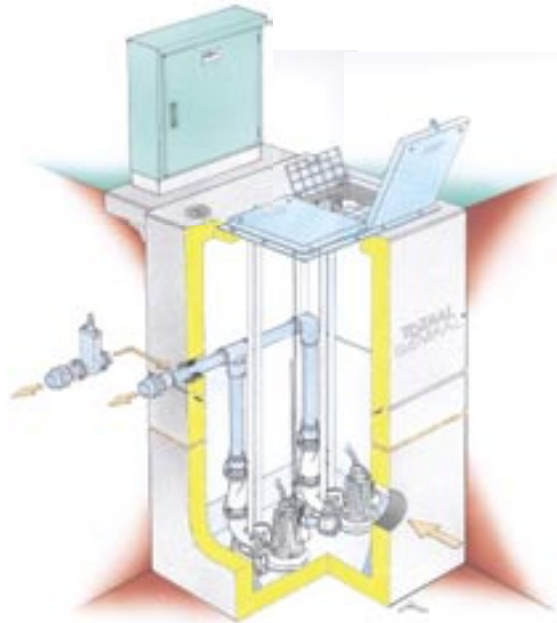

dichtingen tussen de betonelementen zorgen dat de put lekvrij is. Aansmeren is niet nodig.

Innovatie

Flygt staat bekend als een innovatief bedrijf. En dat werkt door in al onze producten.

Alle verbeteringen, die in de afgelopen jaren zijn doorgevoerd, zijn dan ook als standaard in het nieuwe Totaalgemaal opgenomen.

De voordelen op een rijtje:

- voordelig
- betrouwbaar door uitgekiend putontwerp
- korte levertijd
- materiaal van hoge kwaliteit: HDPE, RVS en hoogwaardig beton
- flexibel concept door opties
- eenvoudige aanpassing van één- naar tweepompsgemaal door identieke maatvoering put.

Ook aan veiligheid en arbeidsomstandigheden is aandacht besteed:

- aluminium raamwerk met RVS veiligheidsrooster
- draibus voor het plaatsen van een hijsdavit
- RVS apparatuurkast met voldoende werkruimte.

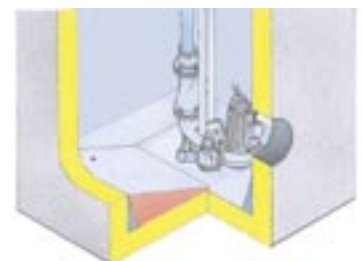

Stroomprofiel éénpompsuitvoering.

De hoogste standaard in afvalwaterbehandeling

Voor de besturing van uw Totaalgemaal kunt u kiezen uit twee mogelijkheden: een MacTec FMC gemaalcomputer, of een FGC auto-maat voor eenvoudige aansturing van uw gemaal. Met een FMC gemaalcomputer controleert en regelt u alle instellingen van uw gemaal zelf. Alarmen worden doorgebeld naar een mobiele telefoon, semafoon of centrale computer.

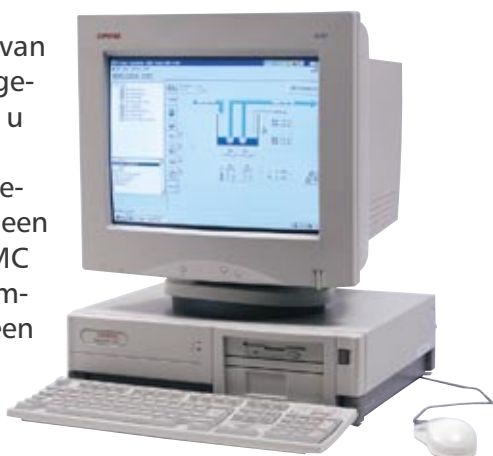

FGC

Opmaatgemaal

Vanzelfsprekend leveren wij ook gemalen die niet standaard zijn, maar voldoen aan uw specifieke eisen. Dit noemen wij Opmaatgemalen.

Minigemaal

Al jaren een beproefd standaardgemaal in de drukriolering: het Minigemaal. Geschikt voor de afvalwaterbehandeling van een aantal woningen, recreatiegebieden, bedrijven e.d.

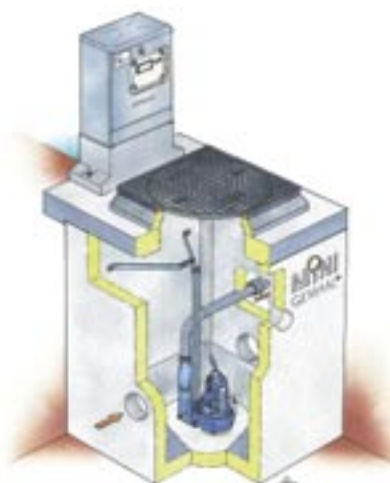

Het Minigemaal

ID gemaal

Voor het verwerken van het afvalwater van één woning hebben we het ID gemaal ontwikkeld, een standaard, onderhoudsvrij drukrioleringsgemaal.

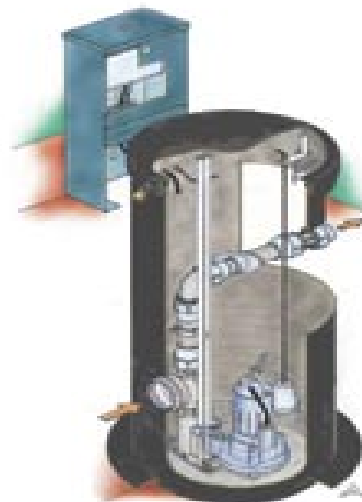

Het ID gemaal

De persleiding in het Totaalgemaal is uitgevoerd in duurzaam en milieuvriendelijk HDPE. De mechanische installatie is zoveel mogelijk uitgevoerd in RVS en de put is van hoogwaardig beton.

Zowel voor nieuwbouw als voor renovatie de oplossing

Het Totaalgemaal is uitermate geschikt voor nieuwbouw, maar ook voor renovatie: legt u de prijzen van renovatie van uw oude gemaal maar eens naast de prijs van een nieuw Totaalgemaal. Voor een zeer voordelige prijs heeft u dus een compleet nieuwe mechanische en elek-trische installatie.